

Nasjonalforeningen for folkehelsen

Kommunemåling – juni 2024

Dato: 06.06.2024

Vår ref: Tobias Giske Skaaren
Arve Østgaard

INNLEDNING

Undersøkelsen er gjennomført på web i perioden fra 7. mai til 4. juni 2024. Utvalget består politisk og administrativ ledelse i 317 kommuner. Resultatene er vektet slik at svarene for hver enkelt kommune teller én gang. I tabellene er resultatene brutt ned på landsdel, antall innbyggere i kommunen og kommunens sentralitetsnivå.

FEILMARGINER

I enhver utvalsundersøkelse må man operere med feilmarginer for fordelinger (prosentuering). Størrelsen på feilmarginen avhenger av utvalgte størrelse, og av resultatet i utvalget. Jo mer prosentandelen som har en bestemt egenskap nærmer seg 50, det vil si jo mer heterogent utvalget er, desto større feilmargin må vi regne med.

I denne undersøkelsen består utvalget av 317 kommuner og feilmarginene varierer fra 3,3 prosentpoeng ved en 10/90-fordeling til 5,5 prosentpoeng ved en 50/50-fordeling. Feilmarginene øker hvis resultatene brytes ned på undergrupper, ettersom antall respondenter per gruppe blir lavere enn i utvalget totalt (f.eks. hvis resultatet brytes ned på landsdel). Figuren under viser hvordan feilmarginene utvikler seg ved ulike utvalgsstørrelser og fordelinger.

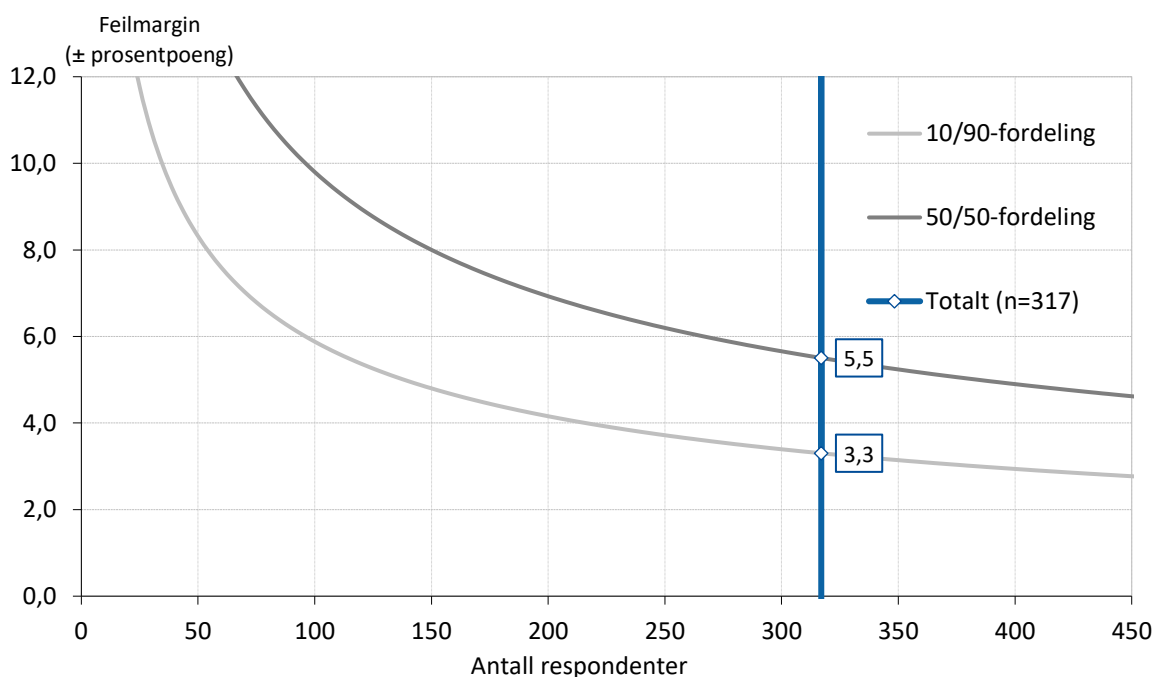

SIGNIFIKANSTESTING

Det er gjennomført signifikanstesting av forskjeller mellom undergrupper i utvalget, f.eks. om det er forskjeller mellom landsdelene. Signifikansnivået er satt til 95 prosent. Det vil si at forskjellene med 95 prosent sannsynlighet er overførbare til populasjonen.

- For hver bakgrunnsvariabel er det testet for om forskjeller mellom undergruppene er signifikante. Dersom forskjellene er signifikante, er dette markert med en *, f.eks. «Landsdel*». Der det var mulig å sette flere kryss, er kategorier med signifikante forskjeller merket med fet skrift.
- I tillegg er det testet hvorvidt prosentandelen for en undergruppe er signifikant forskjellig fra gjennomsnittet for de andre undergruppene. For eksempel om kommunene på Østlandet svarer forskjellig fra andre kommuner (motsatsen). Dette er vist med pil og fargekode.

Ta stilling til følgende påstander: - Min kommune er rustet til å møte den forventede økningen i antallet personer med demens de kommende årene

	Frekvens	Prosent
Helt enig	19	6 %
Litt enig	132	42 %
Litt uenig	113	36 %
Helt uenig	41	13 %
Vet ikke/ingen mening	12	4 %
Totalt	317	100 %

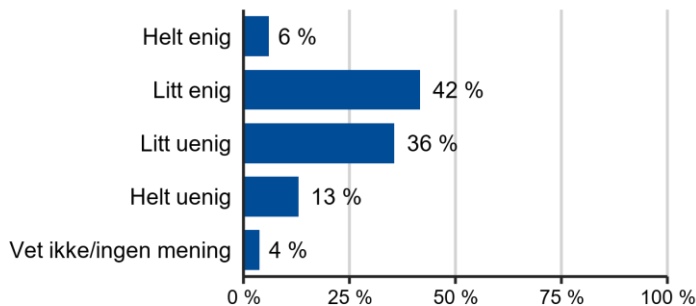

Ta stilling til følgende påstander: - Min kommune er rustet til å møte den forventede økningen i antallet personer med demens de kommende årene

		Helt enig	Litt enig	Litt uenig	Helt uenig	Vet ikke/ingen mening	Antall
Landsdel	Nord-Norge	3 %	33 %	40 %	21 %	3 %	(n=70)
	Midt-Norge	3 %	44 %	30 %	14 %	8 %	(n=59)
	Vestlandet	7 %	48 %	33 %	9 %	4 %	(n=56)
	Sørlandet inkl. VeTe	16 %	33 %	37 %	10 %	5 %	(n=44)
	Østlandet	5 %	48 %	37 %	10 %	1 %	(n=88)
Kommune- størrelse	Under 2.000	7 %	50 %	▼ 21 %	11 %	10 %	(n=70)
	2.000–4.999	6 %	42 %	41 %	8 %	4 %	(n=80)
	5.000–9.999	6 %	39 %	38 %	16 %	2 %	(n=62)
	10.000–19.999	6 %	40 %	40 %	13 %	▼ 0 %	(n=42)
	20.000 eller flere	6 %	36 %	39 %	17 %	2 %	(n=63)
Sentralitet	1–3 Høy	7 %	42 %	39 %	11 %	1 %	(n=76)
	4	5 %	34 %	36 %	21 %	4 %	(n=57)
	5	4 %	42 %	42 %	9 %	2 %	(n=90)
	6 Lav	7 %	46 %	26 %	13 %	7 %	(n=94)
Undersøkelse	2024	6 %	42 %	36 %	13 %	4 %	(n=317)
	2022	6 %	46 %	33 %	12 %	3 %	(n=236)

▲ = Signifikant høyere

▼ = Signifikant lavere

Ta stilling til følgende påstander: - Min kommune er rustet til å møte den forventede økningen i antallet personer med demens de kommende årene (sammenslåtte kategorier)

	Frekvens	Prosent
Helt/litt enig	151	48 %
Helt/litt uenig	154	49 %
Vet ikke/ingen mening	12	4 %
Totalt	317	100 %

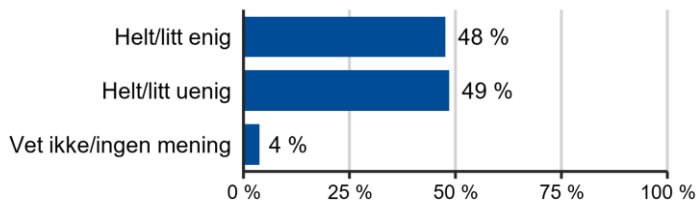

Ta stilling til følgende påstander: - Min kommune er rustet til å møte den forventede økningen i antallet personer med demens de kommende årene (sammenslåtte kategorier)

		Helt/litt enig	Helt/litt uenig	Vet ikke/ingen mening	Antall
Landsdel	Nord-Norge	36 %	61 %	3 %	(n=70)
	Midt-Norge	47 %	44 %	8 %	(n=59)
	Vestlandet	55 %	42 %	4 %	(n=56)
	Sørlandet inkl. VeTe	49 %	47 %	5 %	(n=44)
	Østlandet	52 %	47 %	1 %	(n=88)
Kommune- størrelse*	Under 2.000	57 %	▼ 33 %	10 %	(n=70)
	2.000–4.999	48 %	49 %	4 %	(n=80)
	5.000–9.999	44 %	54 %	2 %	(n=62)
	10.000–19.999	46 %	54 %	▼ 0 %	(n=42)
	20.000 eller flere	42 %	57 %	2 %	(n=63)
Sentralitet	1–3 Høy	48 %	50 %	1 %	(n=76)
	4	39 %	57 %	4 %	(n=57)
	5	47 %	51 %	2 %	(n=90)
	6 Lav	53 %	39 %	7 %	(n=94)
Undersøkelse	2024	48 %	49 %	4 %	(n=317)
	2022	51 %	46 %	3 %	(n=236)

▲ = Signifikant høyere

▼ = Signifikant lavere

Ta stilling til følgende påstander: - Vi er avhengige av mer innsats enn i dag fra pårørende for å kunne yte gode tjenester til innbyggerne med demens i min kommune

	Frekvens	Prosent
Helt enig	108	34 %
Litt enig	165	52 %
Litt uenig	27	9 %
Helt uenig	6	2 %
Vet ikke/ingen mening	12	4 %
Totalt	317	100 %

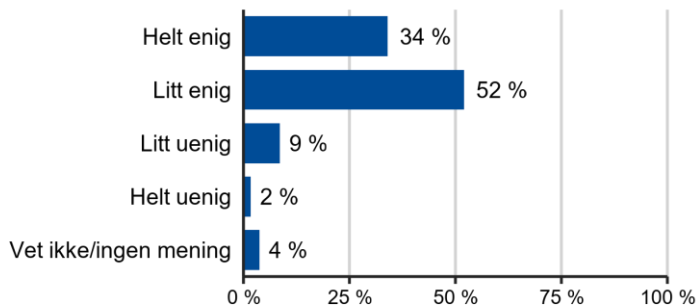

Ta stilling til følgende påstander: - Vi er avhengige av mer innsats enn i dag fra pårørende for å kunne yte gode tjenester til innbyggerne med demens i min kommune

	Helt enig	Litt enig	Litt uenig	Helt uenig	Vet ikke/ingen mening	Antall
Landsdel	Nord-Norge	32 %	56 %	6 %	▼ 0 %	6 % (n=70)
	Midt-Norge	36 %	51 %	7 %	1 %	5 % (n=59)
	Vestlandet	35 %	49 %	11 %	2 %	4 % (n=56)
	Sørlandet inkl. VeTe	38 %	44 %	14 %	2 %	2 % (n=44)
	Østlandet	31 %	56 %	7 %	3 %	2 % (n=88)
Kommune- størrelse*	Under 2.000	▼ 14 %	64 %	14 %	1 %	7 % (n=70)
	2.000–4.999	30 %	53 %	9 %	3 %	5 % (n=80)
	5.000–9.999	44 %	52 %	3 %	1 %	▼ 0 % (n=62)
	10.000–19.999	42 %	48 %	6 %	▼ 0 %	5 % (n=42)
	20.000 eller flere	47 %	40 %	8 %	3 %	2 % (n=63)
Sentralitet	1–3 Høy	46 %	45 %	7 %	1 %	1 % (n=76)
	4	45 %	42 %	6 %	3 %	4 % (n=57)
	5	27 %	61 %	8 %	1 %	3 % (n=90)
	6 Lav	24 %	55 %	12 %	2 %	6 % (n=94)
Undersøkelse	2024	34 %	52 %	9 %	2 %	4 % (n=317)
	2022	31 %	52 %	9 %	2 %	6 % (n=236)

▲ = Signifikant høyere

▼ = Signifikant lavere

Ta stilling til følgende påstander: - Vi er avhengige av mer innsats enn i dag fra pårørende for å kunne yte gode tjenester til innbyggerne med demens i min kommune (sammenslåtte kategorier)

	Frekvens	Prosent
Helt/litt enig	273	86 %
Helt/litt uenig	33	10 %
Vet ikke/ingen mening	12	4 %
Totalt	317	100 %

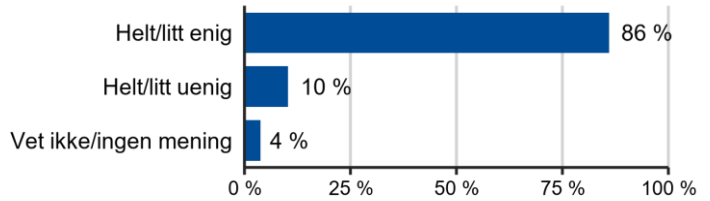

Ta stilling til følgende påstander: - Vi er avhengige av mer innsats enn i dag fra pårørende for å kunne yte gode tjenester til innbyggerne med demens i min kommune (sammenslåtte kategorier)

	Helt/litt enig	Helt/litt uenig	Vet ikke/ingen mening	Antall
Landsdel	Nord-Norge	88 %	6 %	6 % (n=70)
	Midt-Norge	87 %	8 %	5 % (n=59)
	Vestlandet	84 %	13 %	4 % (n=56)
	Sørlandet inkl. VeTe	82 %	16 %	2 % (n=44)
	Østlandet	87 %	11 %	2 % (n=88)
Kommune- størrelse	Under 2.000	77 %	16 %	7 % (n=70)
	2.000–4.999	83 %	12 %	5 % (n=80)
	5.000–9.999	▲ 96 %	4 %	▼ 0 % (n=62)
	10.000–19.999	89 %	6 %	5 % (n=42)
	20.000 eller flere	87 %	11 %	2 % (n=63)
Sentralitet	1–3 Høy	91 %	8 %	1 % (n=76)
	4	88 %	9 %	4 % (n=57)
	5	88 %	9 %	3 % (n=90)
	6 Lav	79 %	14 %	6 % (n=94)
Undersøkelse	2024	86 %	10 %	4 % (n=317)
	2022	83 %	11 %	6 % (n=235)

▲ = Signifikant høyere

▼ = Signifikant lavere